

訪問看護医療 DX 情報活用加算に係る揭示

2024 年度診療報酬改定で、オンライン資格確認等システムが導入されることを踏まえ、当ステーションでは初回訪問時等に利用者の診療情報や薬剤情報を取得・活用し、訪問看護に関する計画的な管理を行い、質の高い医療の提供を目指しています。

【対象者】

訪問看護管理療養費を算定する者

【算定要件】

健康保険法第 3 条第 13 項の規定による電子資格確認により、看護師が訪問看護の実施に関する計画的な管理を行った場合、以下の金額を算定する

- ・ 訪問看護医療 DX 情報活用加算 50 円／月

【施設基準】

- ◎ 訪問看護診療費及び公費負担医療に関する命令(平成 4 年厚生省令第 5 号)大 1 条に規定する電子情報処理組織の使用による請求を行っていること。
- ◎ 健康保険法第 3 条第 13 項に規定する電子資格確認を行う体制を有していること。
- ◎ 医療 DX 推進の体制に関する事項及び質の高い訪問看護を実施する為の十分な情報を取得・活用して訪問看護を行うことについて、当該訪問看護ステーションの見やすい場所に提示していること。
- ◎ ◎ 揭示事項について原則としてウェブサイトに掲載していること。

2024 年 10 月 1 日

特定医療法人社団 勝木会

訪問看護ステーションリハケア芦城

管理者 石田 香織



とっても
簡単!

マイナンバーカード

訪問看護版

1 同意の確認

診療・服薬・健診情報の
利用について確認してください。

全ての項目に同意する

同意項目については、以下の項目をご確認ください。

手術情報の提供

同意する 同意しない

薬剤情報の提供

同意する 同意しない

特定健診等情報の提供

同意する 同意しない

限度額情報の提供

同意する 同意しない

特定疾病療養受療証情報の提供

同意する 同意しない

全ての項目に同意する

同意内容を確認する

2 本人確認

4ケタの暗証番号を入力してください。

暗証番号

暗証番号を入力してください

● ● ● ●

1 2 3

4 5 6

7 8 9

0

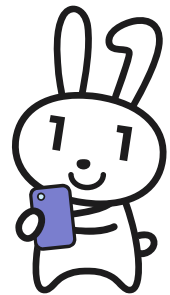

3 資格確認

マイナンバーカードを
読み取らせてください。

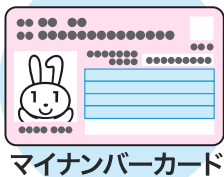

マイナンバーカード

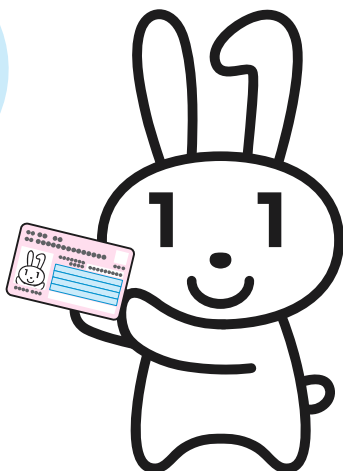

4 確認完了

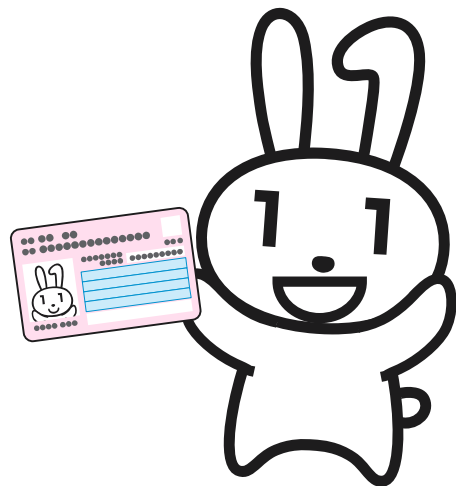

カードをご利用ください

医療DXを通じた質の高い医療の提供にご協力ください。